

NORME SCOLASTICHE

- ◆ In caso di sospetta pediculosi è opportuno che gli insegnanti ne diano tempestiva comunicazione alla famiglia.
- ◆ Contestualmente è bene informare tutti i genitori invitandoli a controllare propri figli in modo tale da intervenire non appena si dovesse evidenziare la presenza di pidocchi.
- ◆ L'ammissione a scuola dell'alunno può avvenire dopo 24 ore dalla esecuzione del trattamento antiparassitario
- ◆ In caso di frequenti recidive, legate soprattutto alla scarsa sensibilità al problema da parte di alcuni genitori, è necessario che per poter frequentare la comunità i casi accertati e quelli sospetti siano invitati ad esibire certificazione di non contagiosità rilasciato dal medico curante; nel caso ciò non avvenga, gli alunni potranno essere allontanati fino alla presentazione della necessaria certificazione.

Servizi USL

Foligno

Centro Salute Subasio tel. 0742-321685

Spoletto

Via Valadier, tel. 0743-210416

Norcia

Via Lombrici, tel. 0743-815620

Regione Umbria

A.S.L. 3

Dipartimento di Prevenzione

PIDOCCHI DEL CAPO

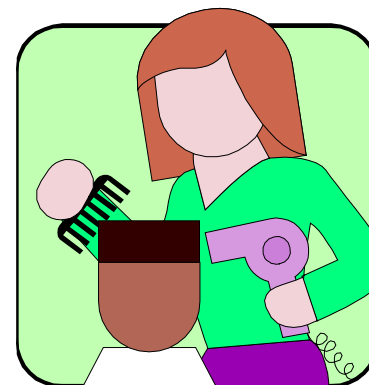

**Consigli utili
ed
indicazioni di comportamento**