



ISTITUTO COMPRESIVO "G. FERRARIS"
Scuola dell'Infanzia, Primaria, Secondaria di I Grado
Tel. 0742 651248 - 301635. Fax. 0742 651375



**Allegato 7
A TUTTO IL PERSONALE**

OGGETTO: RIPRESA ATTIVITA' IN PRESENZA – INFORMATIVA

Considerata la possibilità di riprendere alcune attività in presenza:

- Apertura ufficio di segreteria al pubblico (ATA)
- Sistemazione e Pulizia dei plessi (DOCENTI e ATA)
- Rientro in servizio a settembre (Docenti e ATA)

si rende necessario dare indicazioni a tutto il personale.

1. GESTIONE LAVORATORI FRAGILI

QUADRO NORMATIVO

Dpcm 8 marzo 2020

Il decreto del Presidente del Consiglio dei ministri dello scorso 8 marzo 2020 raccomanda a tutte le persone anziane o affette da patologie croniche o con multi mobilità ovvero con stati di immunodepressione congenita o acquisita, di evitare di uscire dalla propria abitazione o dimora al di fuori dei casi di stretta necessità e di evitare, comunque, luoghi affollati nei quali non sia possibile mantenere la distanza di sicurezza interpersonale di almeno 1 metro.

Protocollo 14 marzo 2020

Il protocollo condiviso tra Cgil, Cisl, Uil e Confindustria con il governo del 14 marzo 2020 affida alla figura del medico competente il compito di segnalare all'azienda situazioni afferenti particolari fragilità e/o patologie attuali o pregresse dei dipendenti, affinché l'azienda provveda alla loro tutela.

DI 17 marzo 2020

Il decreto legislativo del 17 marzo stabilisce che ai lavoratori in possesso del riconoscimento di disabilità con connotazione di gravità (art. 3, comma 3 legge 104/1992) nonché ai lavoratori in possesso di certificazione rilasciata dai competenti organi medico legali, attestante una condizione di rischio derivante da immunodepressione o da esiti di patologie oncologiche o dallo svolgimento di relative terapie salvavita, sia assicurato un periodo di assenza dal servizio con copertura equiparata al ricovero ospedaliero.

**Protocollo condiviso stato-parti sociali per il contrasto e il contenimento della diffusione del virus del
24 aprile 2020**

L'aggiornamento del Protocollo raccomanda particolare attenzione ai soggetti fragili anche in relazione all'età, al reinserimento lavorativo di soggetti con pregressa infezione da Covid-19 e assegna al medico competente:

- il compito di segnalare all'azienda situazioni di particolare fragilità e patologie attuali o pregresse dei dipendenti e all'azienda di provvedere alla loro tutela nel rispetto della privacy;
- individuare, alla ripresa dell'attività lavorativa, i soggetti con particolari situazioni di fragilità.

In seguito a quanto disposto dal nuovo protocollo quindi, si richiede ai lavoratori di indicare al Medico Competente del nostro Istituto (dott. Petterini Marco petterinimarco@gmail.com), se si è portatori di patologie tali da essere



soggetti ipersuscettibili al COVID 19 (Le richieste al Medico Competente andranno effettuate in prossimità dell'eventuale ripresa di servizio).

Chi sono i lavoratori «fragili»

Si riporta di seguito, a scopo indicativo, un elenco delle patologie croniche e le condizioni di immunodepressione che possono configurare una condizione di maggior sensibilità al contagio:

- malattie croniche a carico dell'apparato respiratorio (incluse asma grave, displasia broncopolmonare, fibrosi cistica e broncopatia cronico-ostruttiva-BPCO)
- malattie dell'apparato cardio-circolatorio (ad esempio ipertensione arteriosa sistemica, fibrillazione atriale e cardiopatie congenite e acquisite)
- diabete mellito e altre malattie metaboliche (inclusa obesità con BMI >30)
- insufficienza renale/surrenale cronica
- malattie degli organi emopoietici ed emoglobinopatie
- tumori attivi negli ultimi 5 anni
- malattie congenite o acquisite che comportino carente produzione di anticorpi e/o malattie autoimmuni,
- immunosoppressione indotta da farmaci o da HIV
- malattie infiammatorie croniche e sindromi da malassorbimento intestinali
- patologie associate a un aumentato rischio di aspirazione delle secrezioni respiratorie (es. malattie neuromuscolari)
- epatopatie croniche
- patologie per le quali sono programmati importanti interventi chirurgici

Esonero dalla prestazione lavorativa

Per il riconoscimento del trattamento di malattia il lavoratore deve rivolgersi al proprio medico di medicina generale che, nel redigere la certificazione di malattia (con apposito codice V07), deve riportare tutti gli elementi diagnostici utili a fare emergere la gravità del quadro clinico cui è affetto il lavoratore. Con circolare applicativa dell'articolo 26 del DL 18 marzo la Presidenza del Consiglio dei ministri è intervenuta assimilando agli organi medico legali competenti, i medici di base e quelli convenzionati con il Ssn.



ISTITUTO COMPRENSIVO "G. FERRARIS"
Scuola dell'Infanzia, Primaria, Secondaria di I Grado
Tel. 0742 651248 - 301635. Fax. 0742 651375



Nel rispetto della privacy dei lavoratori sarà cura del medico attuare le misure che riterrà necessarie per la tutela della salute dei lavoratori.

2. INFORMATIVA SUL PROTOCOLLO AZIENDALE DI REGOLAMENTAZIONE DELLE MISURE PER IL CONTRASTO E IL CONTENIMENTO DELLA DIFFUSIONE DEL VIRUS COVID-19 NEGLI AMBIENTI DI LAVORO

Con la presente nota informativa (stralcio del Protocollo aziendale prot. ... n... pubblicato all'albo on line in data 08/06/2020), tutto il personale interno ed esterno viene messo a conoscenza delle seguenti disposizioni da osservare per quanto di competenza:

- obbligo di rimanere al proprio domicilio e di non entrare nei locali dell'Istituto in presenza di febbre (oltre 37.5°) o altri sintomi influenzali e di chiamare il proprio medico di famiglia e l'autorità sanitaria
- indossare sempre e correttamente le mascherine
- mantenere la distanza di sicurezza di almeno un metro dalle altre persone
- evitare assembramenti negli spazi comuni
- minimizzare l'uso promiscuo di attrezzi ed apparecchiature
- garantire la massima areazione dei locali
- osservare le regole di igiene delle mani e tenere comportamenti corretti sul piano dell'igiene
- informare tempestivamente e responsabilmente la Dirigenza della presenza di qualsiasi sintomo influenzale durante l'espletamento della prestazione lavorativa, avendo cura di rimanere ad adeguata distanza dalle persone presenti.

Si informa inoltre che in tutti i locali igienici e nei pressi dei distributori di gel disinfettante per le mani sono esposti depliant (anche in allegato) contenenti le indicazioni inerenti le modalità di igienizzazione a cui tutto il personale deve attenersi. A tal proposito si ricorda che la corretta e frequente igienizzazione delle mani con acqua e sapone esclude la necessità di ricorrere al gel.



3. MATERIALE INFORMATIVO

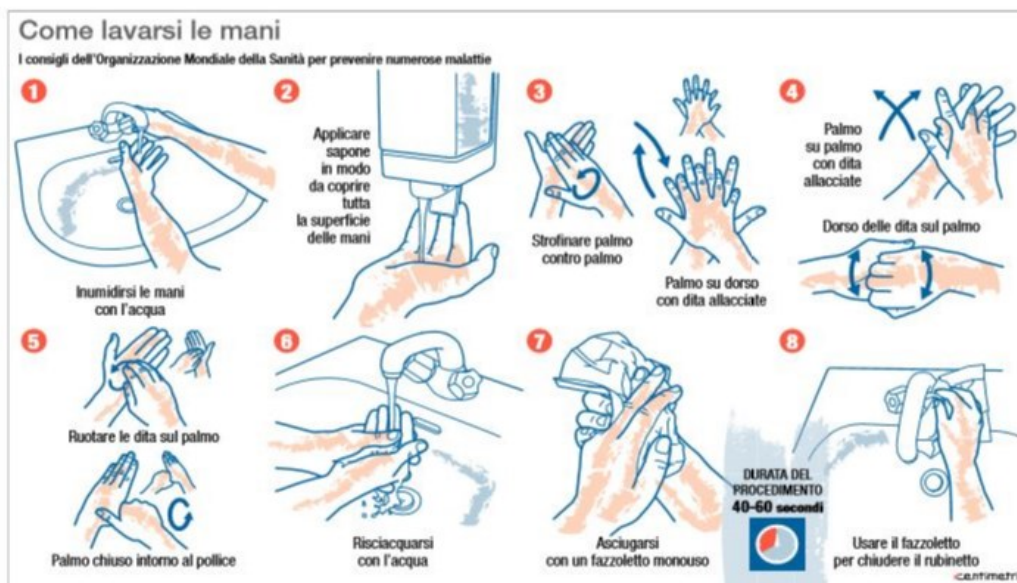

Come si usa il liquido igienizzante?

- Una dose di 2-3 ml sulle mani con successiva frizione per 30" come sotto raffigurato

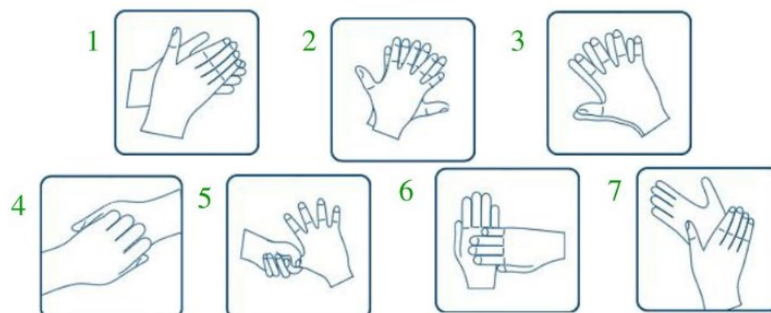



ISTITUTO COMPRESIVO "G. FERRARIS"
Scuola dell'Infanzia, Primaria, Secondaria di I Grado
Tel. 0742 651248 - 301635. Fax. 0742 651375



SALUTE.GOV.IT/NUOVOCORONAVIRUS



IL DIRIGENTE SCOLASTICO
Dott.ssa Rosi M. Cristina

Firmato digitalmente ai sensi del D.Lgs 82/2005 s.m.i. e norme collegate